

decakila®

decalife

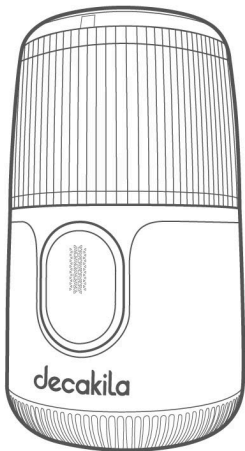

KMCF022L/KMCF022W
FĂRĂ FIR
RÂȘNIȚĂ DE CAFEĂ



AVERTISMENTE GENERALE DE SIGURANȚĂ

Atunci când utilizați un aparat electric, în special atunci când sunt prezenți copiii, trebuie luate întotdeauna măsuri de siguranță de bază, inclusiv următoarele:

⚠ AVERTISMENT!

Citiți toate avertismentele și instrucțiunile de siguranță. Nerespectarea avertismentelor și instrucțiunilor poate duce la electrocutare, incendiu și/sau vătămări grave.

Vă rugăm să citiți cu atenție instrucțiunile înainte de a utiliza acest produs și să le păstrați pentru referințe viitoare.

1. Deschideți capacul cupei după ce ansamblul cuțitului sau placa cuțitului nu se mai rotește
2. Ansamblul cuțitului este foarte ascuțit, vă rugăm să fiți atenți atunci când scoateți capacul de protecție, curățați și întrețineți și curățați reziduurile alimentare, pentru a preveni tăieturile.
3. Când deconectați fișa de încărcare, țineți ștecherul și scoateți cablul de încărcare fără a trage cablul de încărcare.
4. Corpul principal al configurației produsului nu trebuie

utilizat în alte scopuri.ⁱ

5. Lama este foarte ascuțită. Vă rugăm să aveți grijă atunci când curățați, mențineți și îndepărtați reziduurile.
6. Vă rugăm să verificați dacă există vreun obstacol în căptușeală înainte de utilizare. Dacă da,
7. Vă rugăm să-l scoateți mai întâi.
8. Când deconectați fișa de încărcare, țineți capul ștecherului și nu trageți cablul de încărcare pentru deconectare.
9. Înainte de a curăța produsul, asigurați-vă că temperatura corpului principal este normală înainte de a îndepărta sau curăța părțile produsului.
10. Asigurați-vă că cablul de încărcare nu atârna peste marginea unei mese sau a unui contor sau atinge suprafața unei părți fierbinți.
11. Nu așezați în sau lângă aragaz, aragaz cu inducție, cuptor fierbinte etc.
12. Când tăiați alimentele, nu atingeți lama cu mâinile sau tacâmurile pentru a evita riscurile de siguranță care pot provoca vătămări corporale sau deteriorarea produsului; Dacă trebuie să utilizați o perie sau o lingură, asigurați-vă că produsul nu mai rulează înainte de a-l utiliza.

13. Nu scufundați fișa de încărcare și corpul principal în apă sau alte lichide pentru a evita incendiul, scurgerile de electricitate sau vătămarea corporală.
14. Evitați contactul cu piesele în mișcare.
15. Utilizarea accesoriilor nerecomandate sau vândute de producătorul original poate cauza riscuri de incendiu, scurgeri de energie electrică sau vătămări corporale.
16. Dacă cablul de încărcare este deteriorat, acesta trebuie înlocuit cu un cablu special de încărcare sau cu o componentă specială achiziționată de la producător sau departamentul de service.
17. Mașina trebuie utilizată conform instrucțiunilor și nu trebuie utilizată în alte scopuri. Produsul este destinat numai utilizării în familie sau într-un mediu similar.
18. Vă rugăm să vă asigurați că lama este instalată corespunzător înainte de utilizare.
19. Mașina nu trebuie scufundată în apă.
20. Acest produs nu poate fi utilizat pentru a procesa alimente dure, cum ar fi carnea cu oase, gheață, alimente congelate etc.
21. Acest aparat nu este destinat utilizării de către persoane (inclusiv copii) cu capacități fizice, senzoriale

sau mentale reduse sau cu lipsă de experiență și cunoștințe, cu excepția cazului în care acestea au fost supravegheate sau instruite cu privire la utilizarea aparatului de către o persoană responsabilă de siguranța lor.

22. Copiii trebuie supravegheați pentru a se asigura că nu se joacă cu aparatul.
23. Deconectați întotdeauna blenderul de la alimentare dacă este lăsat nesupravegheat și înainte de asamblare, dezasamblare sau curățare.
24. Acest aparat nu trebuie utilizat de copii. Nu lăsați aparatul și cablul acestuia la îndemâna copiilor.
25. Nu permiteți copiilor să folosească blenderul fără supraveghere.
26. Aveți grijă atunci când manipulați lamele de tăiere, în special atunci când scoateți lama din castron, goliți vasul și în timpul curățării.
27. Aparatele pot fi utilizate de persoane cu capacități fizice, senzoriale sau mentale reduse sau cu lipsă de experiență și cunoștințe, dacă au fost supravegheate sau instruite cu privire la utilizarea aparatului în condiții de siguranță și dacă înțeleg pericolele implicate. Copiii nu trebuie să se joace cu aparatul.

28. Aveți grijă dacă lichidul fierbinte este turnat în robotul de bucătărie sau blender, deoarece poate fi evacuat.
29. Copiii trebuie îngrijiți pentru a se asigura că nu se joacă cu dispozitivul.
30. Acest aparat conține baterii care nu pot fi înlocuite.
31. Acest aparat este destinat utilizării în aplicații casnice și similare, cum ar fi:
 - a) Zone de bucătărie pentru personal în magazine, birouri și alte medii de lucru;
 - b) Case agroturistice;
 - c) De către clienți din hoteluri, moteluri și alte medii de tip rezidențial;
 - d) Mediu de tip cazare și mic dejun.
 - e) Acest produs nu este destinat utilizării pur comerciale.

Vă rugăm să păstrați bine acest manual de instrucțiuni.

⚠ AVERTISMENT!



1. Nu deschideți capacul interior înainte de oprirea rotirii.
2. Acest produs este potrivit numai pentru zdrobirea

materialelor alimentare uscate fără lichid; Vă rugăm să vă asigurați că ingredientul este tratat prin uscare temeinică, uscată la soare sau prăjită dacă trebuie să manipulați alimente uleioase, cum ar fi migdalele și arahidele.

- 3. După zdrobire, este periculos să atingeți pulberea cu mâinile.**
- 4. Nu dezamblați și nu asamblați lama fără permisiune**

Salvați aceste instrucțiuni. numai pentru uz casnic

SIMBOLURILE DIN MANUALUL DE INSTRUCȚIUNI

	Citiți manualul de instrucțiuni înainte de utilizare.
	Conformitatea CE.
	Alertă de siguranță. Vă rugăm să utilizați numai accesoriile acceptate de producător.
	Deșeurile de produse electrice nu trebuie aruncate împreună cu deșeurile menajere. Vă rugăm să reciclați acolo unde există facilități. Consultați autoritatea locală sau comerciantul cu amănuntul pentru sfaturi privind reciclarea.
	Încărcarea bateriei numai sub 40°C
	Reciclați întotdeauna bateriile.
	Nu distrugeți bateria prin foc.



Nu expuneți bateria la apă

SPECIFICATII

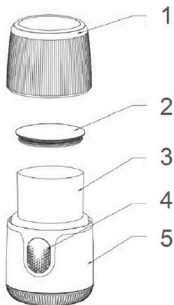

1. Capac

2. Capac interior

3. Containerul interior

4. Indicator

5. Corpul

Specificații tehnice

Modelul nr.	KMCF022L KMCF022W
Voltaaj	7,4 V
Putere	90W
Baterie	2000mAh
Capacitatea interioară a containerului	40g
Timp de încărcare	2Ore
Accesorii	Perie și cablu de încărcare

- Datorită programului nostru continuu de cercetare și dezvoltare, specificațiile de aici pot fi modificate fără notificare prealabilă.
- Specificațiile și cartușul bateriei pot diferi de la o țară la alta.

IMAGINEA OPERAȚIUNII

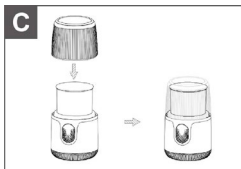
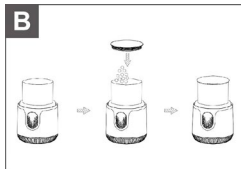

Operație

Modul de încărcare

1. La încărcare, indicatorul este în stare de lumină roșie de respirație. Indicatorul va fi în roșu dacă încărcarea este finalizată!
2. Conectați cablul de încărcare la portul de încărcare al corpului principal (în partea din spate a corpului principal) și încărcați produsul cu un adaptor standard USB cu ieșire de 5V 1A sau mai mare.
3. Nu încărcați produsul când temperatura ambiantă este mai mare de 40°C.
4. Dacă nu este utilizat mult timp, vă rugăm să îl încărcați o dată la trei luni pentru a preveni deteriorarea bateriei
5. Produsul nu poate funcționa atunci când este în procesul de încărcare.

Mod de lucru

1. După cum se arată în figura A de mai jos, țineți capacul cu mâna și apăsați corect pentru a declanșa comutatorul, porniți-l. Eliberați butonul pentru a opri. **(vezi Figura A)**
2. Când produsul funcționează, indicatorul luminos este în

verde.

3. În procesul de lucru, dacă indicatorul luminos este galben, atunci înseamnă putere redusă, vă rugăm să îl încărcați; După ce bateria se descarcă, produsul nu mai funcționează și nu poate porni.
4. În timpul operației, dacă lumina galbenă clipește rapid și se stinge după 3 secunde și nu mai funcționează, ceea ce înseamnă că produsul este protejat. Nu reporniți imediat, așteptați 20 de minute pentru ca aparatul să se răcească complet la temperatura camerei și începeți din nou.

Instrucțiuni de utilizare

Prima utilizare

Așezați măsura dozatoare pe o suprafață plană și puneți ingredientele pentru a fi agitate în măsura dozatoare (maximum 500 ml). **(vezi Figura C)**

Înainte de prima dată, asigurați-vă că bateria este complet încărcată și curățați părțile care intră în contact cu ingredientele alimentare; Corpul poate fi șters numai cu o cârpă (nu înmuiată) de apă; Nu spălați rezervorul cu apă, vă rugăm să curățați rezervorul cu prosoape de hârtie sau cârpă.

Amintind:

Pentru a îndeplini cerințele de siguranță a transportului, acest produs are doar aproximativ 30% energie electrică înainte de livrare. Se recomandă încărcarea acestuia mai mult de 2 ore pentru prima dată pentru a îmbunătăți rezistența bateriei.

Timpul de lucru și ieșirea se pot reduce din cauza timpului de utilizare și a îmbătrânirii bateriei. Acesta este un scenariu natural de îmbătrânire.

⚠ AVERTISMENT!

Lama este foarte ascuțită. Manipulați cu grijă. Asigurați-vă că comutatorul este oprit înainte de asamblarea sau curățarea produsului.

Instrucțiuni

Acest produs este potrivit pentru zdrobirea rapidă a cerealelor (porumb / orez / susan), condimentelor (chili uscat / piper) sau a altor materiale alimentare uscate și dure (cum ar fi zahăr / boabe de cafea) fără a adăuga lichid. Dacă aveți nevoie să gestionați alimentele uleioase, cum ar fi migdalele și arahidele, vă rugăm să vă asigurați că se usucă bine, se usucă la soare sau se prăjește.

Când procesați ingredientele dure, încercați să buclați

procesul de presare-oprire pentru a-l demola și apoi să-l măcinați.

Instrucțiuni

1. Așezați corpul principal pe suprafața plană, adăugați ingredientele în vezica interioară (nu mai mult de două treimi din capacitatea totală a recipientului interior) și strângeți capacul interior. **(vezi figura B)**

NOTĂ:

Strângeți complet capacul pentru a porni mașina.

2. Potrivii capacul și corpul. **(vezi Figura C)**
3. Țineți capacul și apăsați-l pentru a porni și eliberați-l pentru a-l opri. **(vezi figura D)**

NOTĂ: Puteți ajusta timpul de utilizare conform ingredientelor. Timpul de lucru continuu trebuie să fie mai mic de 40 de secunde și să se odihnească la fiecare 10 minute.

4. Scoateți ingredientul zdrobit după ce lama este complet oprită.

AVERTISMENT!

Nu deschideți capacul înainte ca lama să fie oprită.

Nu folosiți mâna pentru a scoate pulberea, lingura este preferată.

NOTĂ

Vă rugăm să vă asigurați că recipientul interior trebuie curățat după utilizare pentru a evita amestecarea aromei ingredientului.

⚠ AVERTISMENT!

Vă rugăm să urmați cu strictețe instrucțiunile pentru a evita rănilor sau orice alte pierderi.

1. Sursa de alimentare a acestui produs este sursa de alimentare litiu-ion. Este interzis să puneți degetul pe butonul comutatorului atunci când transportați produsul.
2. Numai bateriile litiu-ion atașate la produs pot fi utilizate împreună. Orice modificare sau utilizare a altor baterii cu litiu poate provoca vătămări și pericol de incendiu;
3. În cazul utilizării necorespunzătoare, bateria se poate scurge, vă rugăm să evitați contactul cu lichidul bateriei, pentru a evita iritarea sau arsurile, dacă lichidul intră în contact cu pielea, vă rugăm să spălați cu multă apă, dacă lichidul intră în contact cu ochii, solicitați imediat sfatul medicului;

4. Înainte de a arunca aparatul, utilizați un instrument pentru a deschide carcasa și scoateți bateria din aparat;
5. Acest produs are baterie litiu încorporată, puncte care necesită atenție:
 - a) Vă rugăm să depozitați și să utilizați produsul într-un mediu de 0-40°C;
 - b) Dacă bateria nu este utilizată pentru o perioadă lungă de timp, vă rugăm să o încărcați o dată la trei luni pentru a preveni deteriorarea bateriei;
 - c) Viteza de încărcare poate încetini într-un mediu mai mic de 10 ° C , ceea ce este un fenomen normal;
 - d) Vă rugăm să încărcați la timp când bateria este descărcată.
6. Când aruncați produsul și ambalajul acestuia, vă rugăm să solicitați departamentului de calificare relevant să îl recicleze.

ÎNTREȚINERE

Curățenie și întreținere

AVERTISMENT!

Fiți conștienți de orice riscuri care pot duce la pericol personal, vătămări grave sau pierderi semnificative de

bunuri.

1. Sursa de alimentare a acestui produs este bateria litiu-ion. Este interzis să puneți degetul pe comutatorul butonului atunci când transportați produsul.
2. Numai bateriile litiu-ion atașate la produs pot fi utilizate împreună. Orice modificare sau utilizare a altor baterii cu litiu poate provoca vătămări și pericol de incendiu;
3. În cazul utilizării necorespunzătoare, bateria se poate scurge, vă rugăm să evitați contactul cu lichidul bateriei, pentru a evita iritarea sau arsurile, dacă lichidul intră în contact cu pielea, vă rugăm să spălați cu multă apă, dacă lichidul intră în contact cu ochii, solicitați imediat sfatul medicului;
4. Înainte de a arunca aparatul, utilizați un instrument pentru a deschide carcasa și scoateți bateria din aparat;
5. Când scoateți bateria, aparatul trebuie oprit;
6. Bateriile trebuie manipulate în siguranță;
7. Acest produs are baterie litiu încorporată, puncte care necesită atenție:
 - e) Vă rugăm să depozitați și să utilizați produsul într-un mediu de 0-40°C;
 - f) Dacă bateria nu este utilizată pentru o perioadă lungă de timp, vă rugăm să o încărcați o dată la trei luni pentru a preveni deteriorarea bateriei;
 - g) Viteza de încărcare poate încetini într-un mediu

mai mic de 10 ° C, ceea ce este un fenomen normal;

- h) Vă rugăm să încărcați la timp când bateria este descărcată.
8. Când aruncați produsul și ambalajul acestuia, vă rugăm să solicitați departamentului de calificare relevant să îl recicleze.
 9. Înainte de curățare, confirmați că alimentarea este oprită și scoateți componentele detașabile.
 10. Curățați paharul de carne tocată cu apă, acordați atenție utilizării produselor de curățare abrazive, nu scufundați paharul de carne tocată în apă, pentru a nu rugini structura internă. Spălați alte părți în apă caldă cu detergent și clătiți bine cu apă curată.

NOTĂ

Cel mai bine este să nu folosiți o mașină de spălat vase; Deoarece spălarea vaselor pe termen lung poate deteriora aceste accesorii.

AVERTISMENT!

Lama este foarte ascuțită, vă rugăm să manipulați cu grijă pentru a evita tăierea.

11. Curățați suprafața corpului cu o cârpă umedă, dar nu o scufundați în apă sau alte soluții pentru a evita pericolul.
12. Uscați accesoriile curățate cu o cârpă uscată.



Importator:
"Supraten Plus" S.R.L.
or. Chişinău,
str. Petricani, 84
Tel.: (+373) 22 268 000
www.supraten.md
2 ani de garantie



0624.D03   [decakila](https://www.youtube.com/channel/UC...)  [decakilalife](https://www.instagram.com/decakilalife) www.decakila.com

Made in China TOGROUP TECHNOLOGY (SUZHOU) CO., LTD
No.688 Songlu Road, Guoxiang Street, Wuzhong District, Suzhou City, China